

Paul Graissaguel
26 place Louisa Paulin
81120 Réalmont
05 63 55 51 68 / 06 14 54 02 53
paul.graissaguel@wanadoo.fr

Descriptif bâtiment mis à la location 92 route de villefranche :

Dépot :

Bâtiment métallique 704 m²
Couverture fibro ciment
Bardage bac acier peint
Plaques translucides
Sol enrobé à chaud

4 lanternes industrielles 400w
1 hublot
1 éclairage de secours

1 Portail rideau électrique 4,80m
1 Portail rideau électrique 3m
1 porte accès métal

Equipement électrique général

Parking :

sol stabilisé, partie béton et pavés

Sanitaire :

Lavabo eau chaude et froide (C.E.15 l)
2 waters
3 hublots + linolite

Bureaux (3) intérieurs

fenêtre double vitrage 120x95 avec grille
Parquet flottant
2 pavés néon
1 radiateur 1500W
prises électriques et téléphone

1 baie sur garage au premier bureau

Prix à la location :

Département :
TARN

Commune :
REALMONT

Section : B
Feuille : 000 B 01

Échelle d'origine : 1/2500
Échelle d'édition : 1/2500

Date d'édition : 31/01/2023
(fuseau horaire de Paris)

Coordonnées en projection : RGF93CC44
©2022 Direction Générale des Finances
Publiques

DIRECTION GÉNÉRALE DES FINANCES PUBLIQUES

EXTRAIT DU PLAN CADASTRAL

Le plan visualisé sur cet extrait est géré
par le centre des impôts foncier suivant :
CDIF CASTRES
Pôle de Topographie et de Gestion
Cadastrale 4, avenue Charles de Gaulle
81108
81108 CASTRES
tél. 05 63 62 52 39 -fax
ptgc.tarn@dgfip.finances.gouv.fr

Cet extrait de plan vous est délivré par :

cadastre.gouv.fr

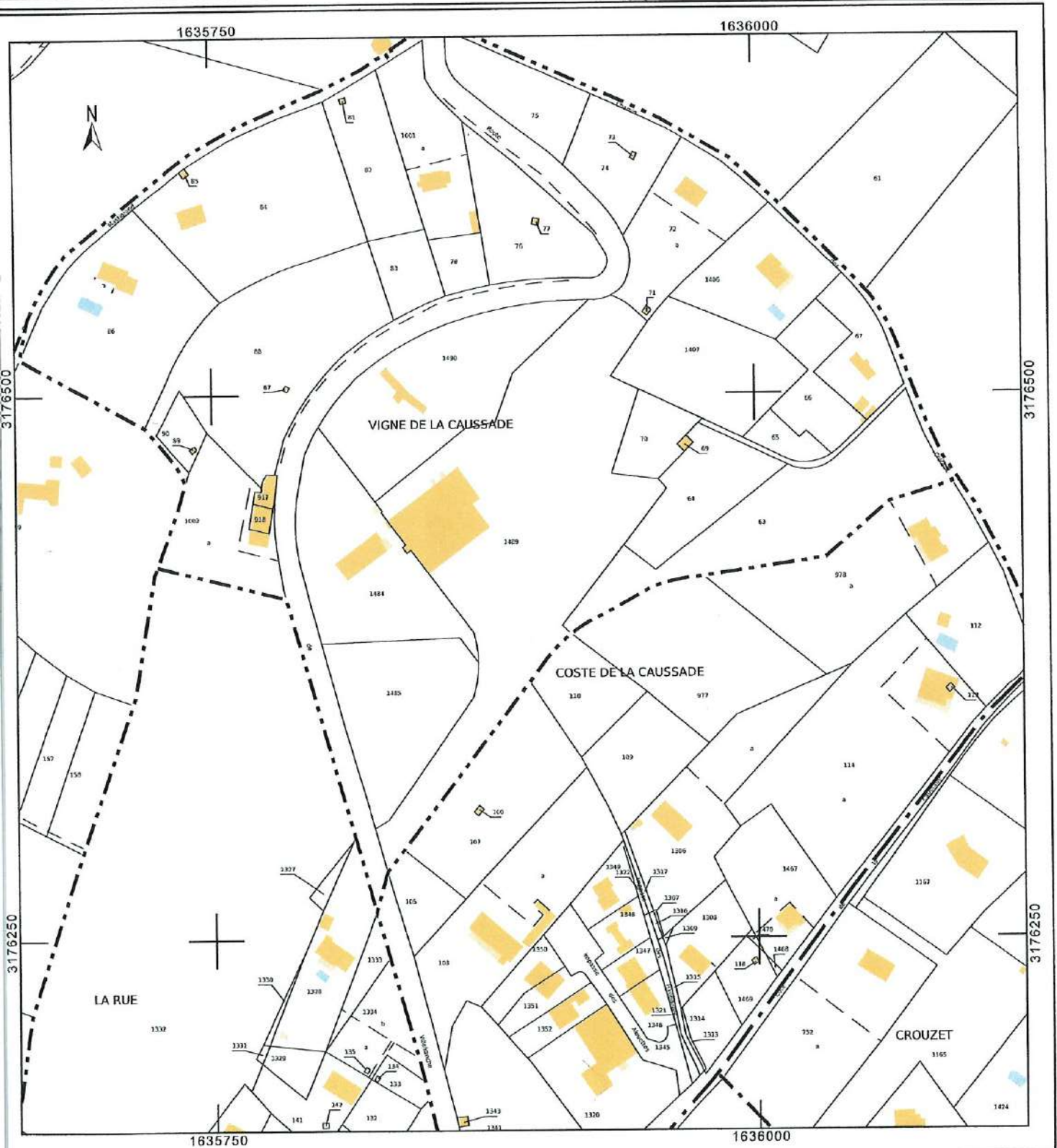

Handwritten signature or initials

Handwritten signature or initials

— limite de la zone louée

la Cascade
81120 REALMONT

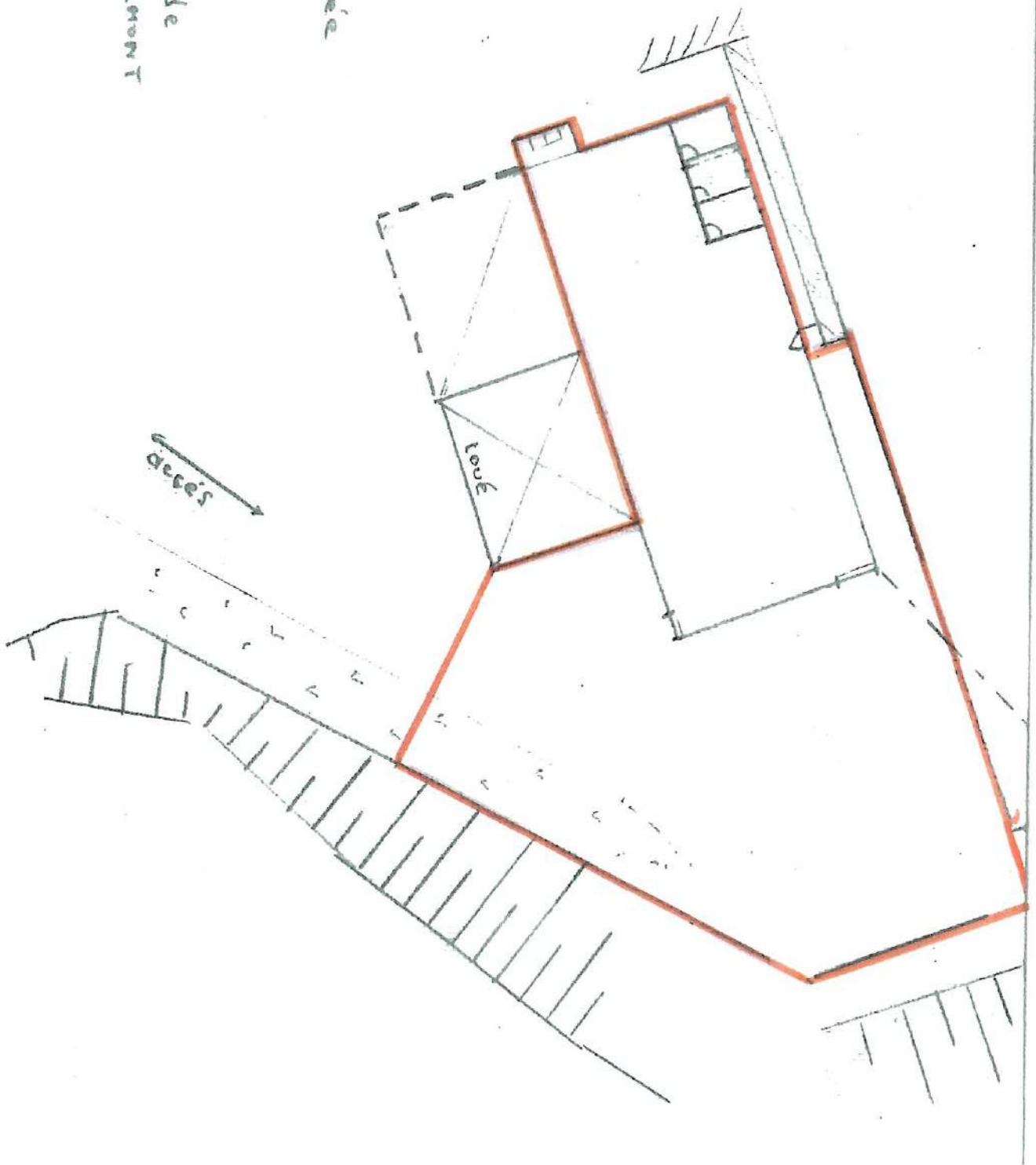

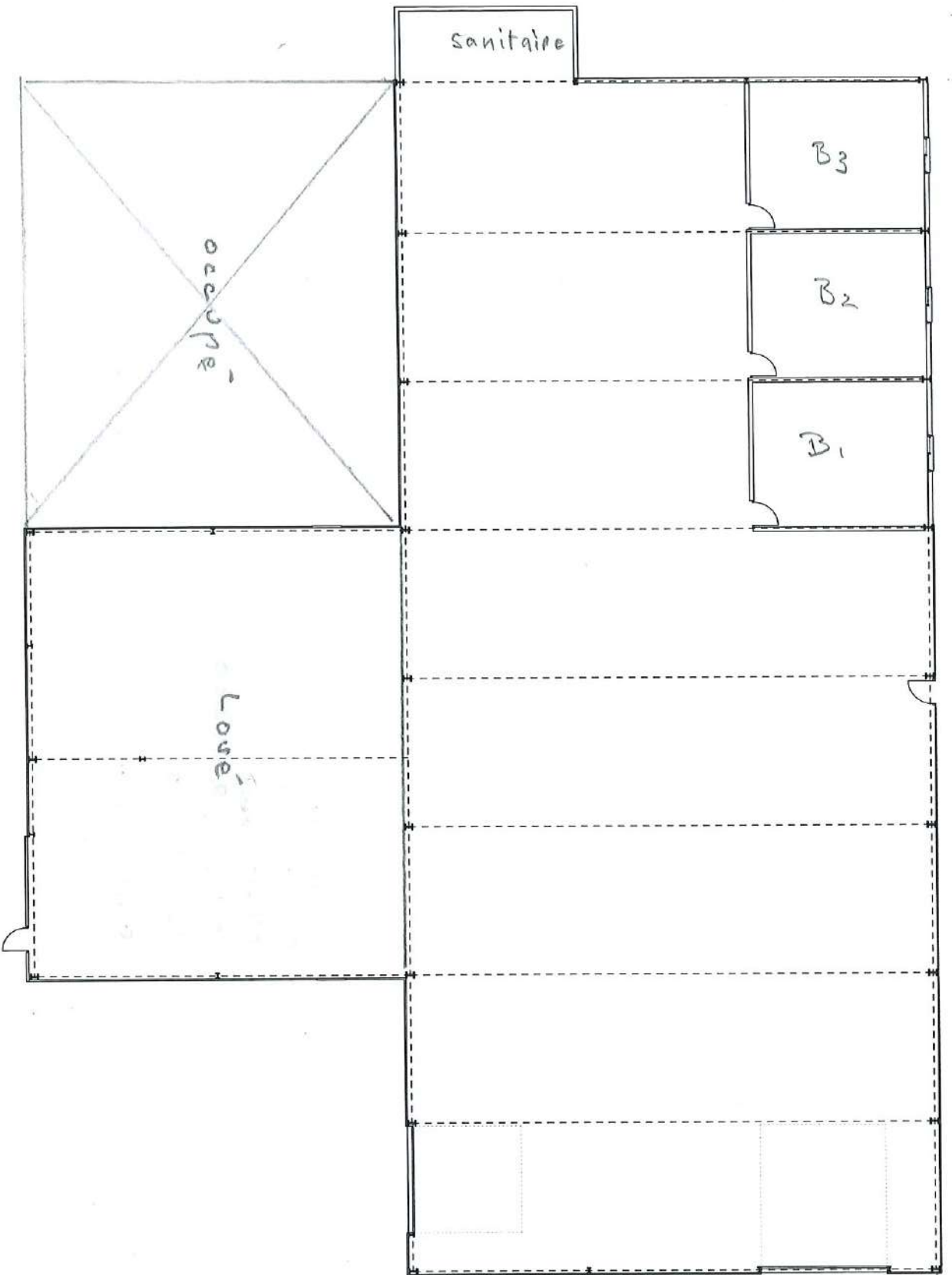

Direction Départementale de l'Équipement
 Service d'ingénierie d'appui Territorial
 - 1 FEV. 2008
 COURRIER ARRIVÉE

EDF 30 m - P

ETAT DES LIEUX - Plan RDC
Echelle : 1/200

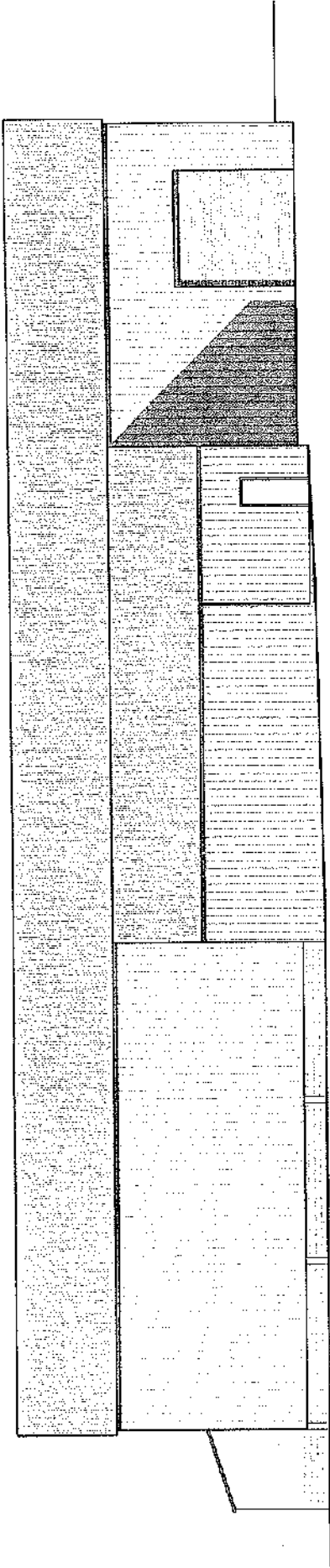

Façade Sud

PROJET D'AMÉNAGEMENT D'UN BÂTIMENT
Situé au 10, rue de la République
- 1 FEB, 2003
GOURNIER ARCHITECTE

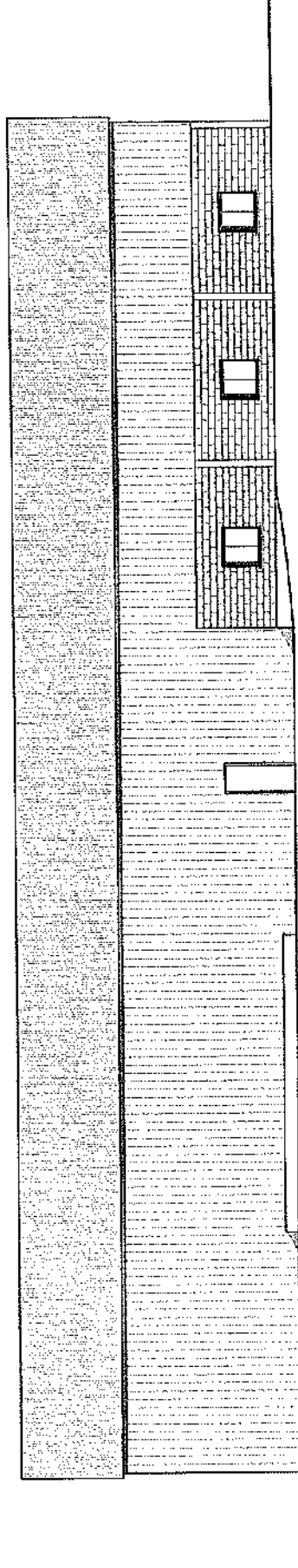

Façade Nord

#

ETAT DES LIEUX - Façades
Echelle : 1/200

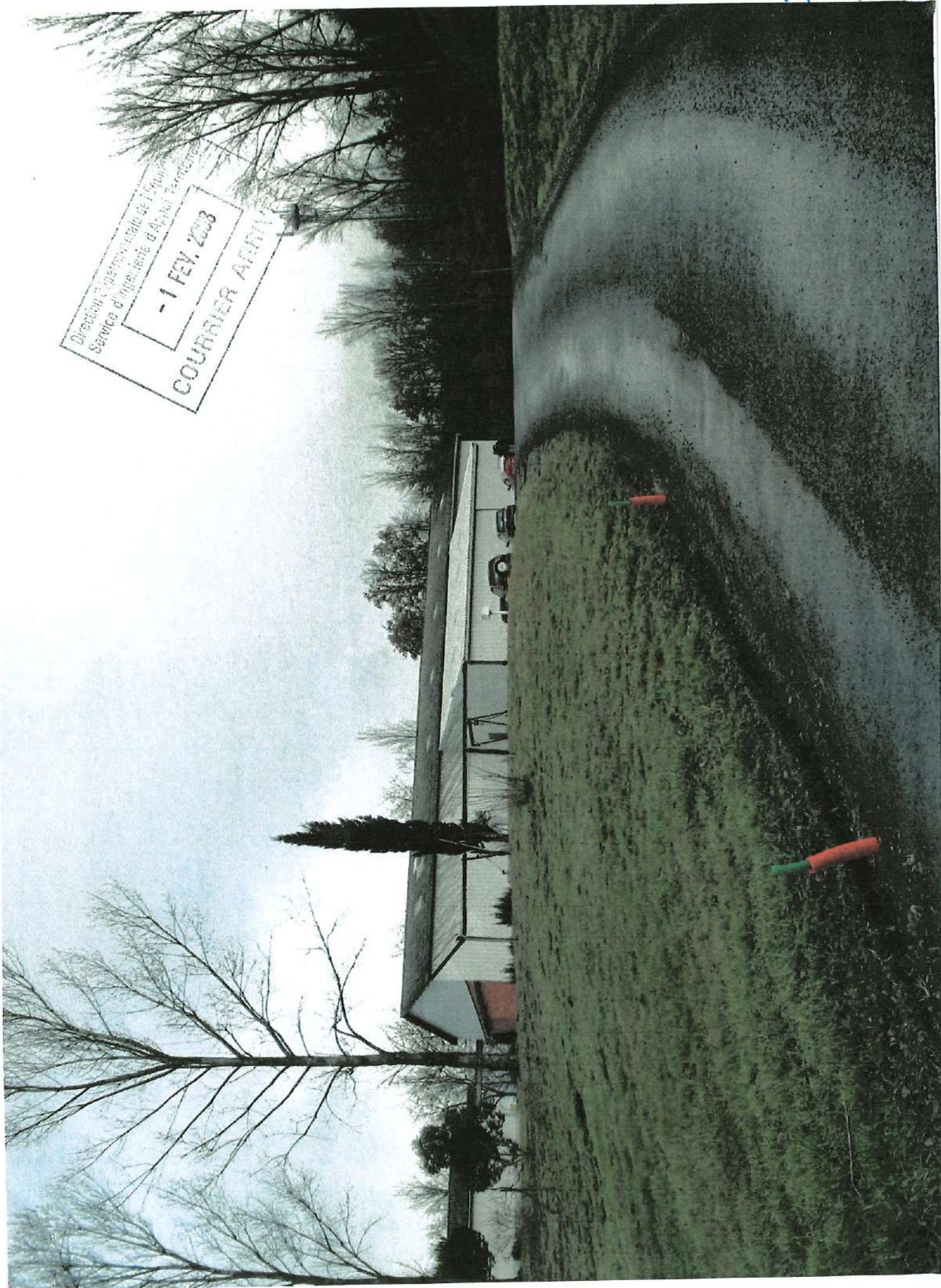

Direction Provinciale de l'Éducation
Service d'inspection d'Alphéa Terrenceville

- 1 FEV. 2003

COURNIER ADMINISTRATION

4